

GUIDA INGLESE - CERTIFICAZIONI BRITISH INSTITUTES

Link e informazioni necessarie per l'esame

IL CANDIDATO RICEVERÀ DUE LINK

- 1) **Link di Zoom:** per l'identificazione del candidato e per esame orale
- 2) **Link British:** link per svolgere l'esame scritto da aprire **il giorno esatto e all'ora esatta dell'esame.**

Il giorno dell'esame, il CANDIDATO dovrà aprire i **link** seguendo i seguenti orari

1) Se l'esame è di **MATTINA:**

Alle **08:45** cliccare il link di Zoom per identificazione, resterete collegati a Zoom per tutta la durata dell'esame

Alle **09:00** in punto cliccare il link di British e premere il bottone rosso **START TEST**

2) Se l'esame è di **POMERIGGIO:**

Alle **14:45** cliccare il link di Zoom per identificazione resterete collegati a Zoom per tutta la durata dell'esame

Alle **15:00** in punto cliccare il link di British premere il bottone rosso **START TEST**

Per il link del test scritto British sono consentiti al massimo 10 minuti di tolleranza. Il link è a scadenza e se non si rispetta l'orario indicato smetterà di funzionare.

Cliccare la **barra rossa START TEST** e si potrà iniziare. Se la barra rossa non dovesse comparire si suggerisce di aggiornare la pagina (F5).

N.B.: Se ancora non è stata fatta l'identificazione il candidato dovrà comunque premere **START TEST** nel link British all'orario stabilito per evitare di farlo scadere.

L'identificazione online sarà effettuata appena si verrà chiamati dal nostro operatore.

Per l'identificazione un nostro operatore chiederà di mostrare il documento di identità (in corso di validità) come nell'immagine sottostante.

Il candidato dovrà mostrare un valido documento di riconoscimento, posizionandolo avanti alla webcam. Il volto del candidato deve essere visibile sul documento di riconoscimento e l'esaminatore potrà verificare e confermare il riconoscimento del candidato.

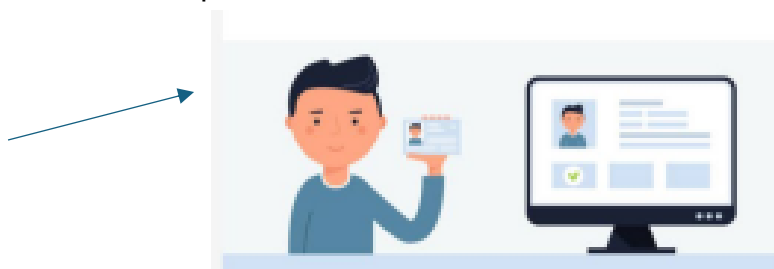

La procedura di identificazione è obbligatoria. Se non effettuata si risulterà assenti all'esame.

Un nostro operatore trasferirà il candidato in una aula dedicata di Zoom in cui si potrà svolgere l'esame condividendo lo schermo (cliccare il pulsante condividi):

L'esame ha una durata di 3 ore e le skills valutate sono:

-Listening

-Reading

-Use of English

-Writing (B1 80-120, B2 200-300 parole, C1 300-400 parole, C2 300-400 parole)

NON È POSSIBILE CONSEGNARE PRIMA DI DUE ORE DALL'INIZIO DELL'ESAME

Una volta terminato l'esame, uscire da Zoom e ricollegarsi per **l'esame orale**:

Alle 12:00 (sessione mattutina)

Alle 18:00 (sessione pomeridiana)

Per qualsiasi problema tecnico legato alla sessione contattare immediatamente il nostro centro di formazione: Pixe! Formazione 0742 20015 / 347 5468207

I GIORNI E GLI ORARI DELLE SESSIONI SONO I SEGUENTI:

Lunedì, Mercoledì Venerdì

MATTINA:	ore 09: 00 SCRITTO	ore 12:00 ORALE
POMERIGGIO:	ore 15:00 SCRITTO	ore 18:00 ORALE

Qualora non si dovesse essere ammessi immediatamente alla riunione Zoom si prega di attendere con pazienza in quanto i nostri operatori saranno impegnati con altri candidati.

SPECIFICHE TECNICHE PER IL CANDIDATO

Per poter svolgere gli Esami Online BIRB, il candidato da remoto, dovrà possedere le seguenti specifiche tecniche:

COMPUTER

- Fisso o Portatile. Tablet e smartphone non sono consentiti.
- Sistema Operativo Windows oppure OS.
- Browser Mozilla Firefox (Altamente consigliato) oppure Chrome, Internet Explorer (sconsigliati).

CONNESSIONE INTERNET

- Connessione ad Internet stabile.

ALTOPARLANTI

- Casse interne o esterne al pc.

Non sono consentiti per il centro ed il personale gli auricolari o le cuffie.

MICROFONO

- Microfono integrato o esterno al pc. Non sono consentiti microfoni parte di auricolari o headset.

WEBCAM

- Webcam integrate o esterna connessa al computer.
- Smartphone o tablet con videocamera.

AMBIENTE CIRCOSTANTE ED AREA DI TESTING

Il candidato deve essere a conoscenza e rispettare le seguenti regole relative all'ambiente circostante ed all'area di testing.

PRIVACY

- Il candidato deve essere SOLO nella stanza in cui sostiene l'Esame BIEB Online e nessun altro è ammesso per tutta la durata dell'esame.
- Non si può sostenere l'Esame BIEB Online in luoghi pubblici.

AMBIENTE CIRCOSTANTE E POSTAZIONE

- Il candidato deve essere seduto su una normale sedia (es. una poltrona o un divano non sono consentiti).
- Il candidato non può mangiare o bere (eccetto acqua) durante l'Esame BIEB Online.
- L'ambiente circostante al candidato è ispezionato. Il candidato deve mostrare la propria stanza, fornendo una visuale a 360° del proprio ambiente dove sostiene l'esame, includendo angoli, porte, finestre, mura e soffitto. La postazione di "lavoro" del candidato deve essere ispezionata sopra, sotto e attorno al pc che sarà utilizzato per sostenere l'Esame Online BIEB.
- Il computer e la tastiera o il laptop devono essere posizionati su una scrivania.
- La scrivania dove è il computer o il laptop deve essere sgombra di qualsiasi materiale non autorizzato, per tutta la durata dell'esame.

SUPERVISIONE / ABBIGLIAMENTO ED ACCESSORI

- La condivisione dello schermo dei candidati è sempre visibile all'ESAMINATORE.
- I candidati devono sempre essere soli nell'ambiente dove svolgono l'esame. La webcam dei candidati è sempre attiva e visibile all'ESAMINATORE.
- Il candidato NON PUÒ lasciare la propria postazione di lavoro durante l'Esame Online.
- L'ambiente dove il candidato sostiene l'esame, deve essere ben illuminato e silenzioso, in modo da permettere l'identificazione da parte dell'ESAMINATORE di malpractice o l'ingresso di persone non autorizzate nell'ambiente dove il candidato svolge l'Esame Online.
- Il candidato non può usare materiali non autorizzati (smartwatch, altri smartphome ad esclusione di quello utilizzato nella Video Conferenza, libri, etc).
- Il candidato non può comunicare con nessuno durante lo svolgimento dell'Esame Online. Il candidato può chiedere supporto tecnico all'ESAMINATORE.
- Il candidato non può utilizzare cuffie o auricolari; le orecchie del candidato devono essere visibili durante l'Esame BIEB Online.
- Il candidato non può indossare occhiali da sole o ogni oggetto che copra il volto.
- Il candidato deve vestirsi in modo appropriato, l'ESAMINATORE lo monitorerà via webcam durante tutta la sessione d'Esame BIEB Online.

N.B. IL CANDIDATO NON PUÒ UTILIZZARE MATERIALI NON CONSENTITI, ECCETTO FOGLI BIANCHI, ALTRIMENTI SARÀ SQUALIFICATO.

SE UN CANDIDATO DOVESSE ESSERE SOSPETTATO DI MALPRACTICE (Es. Plagio, Imbroglia, ecc.) DOVRÀ ESSERE IMMEDIATAMENTE RIMOSSO DALLA SESSIONE D'ESAME BIEB ONLINE.